Hochschule für Technik
Stuttgart

Fakultät Architektur
und Gestaltung

Schellingstraße 24
D-70174 Stuttgart

T +49 (0)711 8926 2590
F +49 (0)711 8926 2594

www.hft-stuttgart.de
info@hft-stuttgart.de

Newsletter Februar 2023

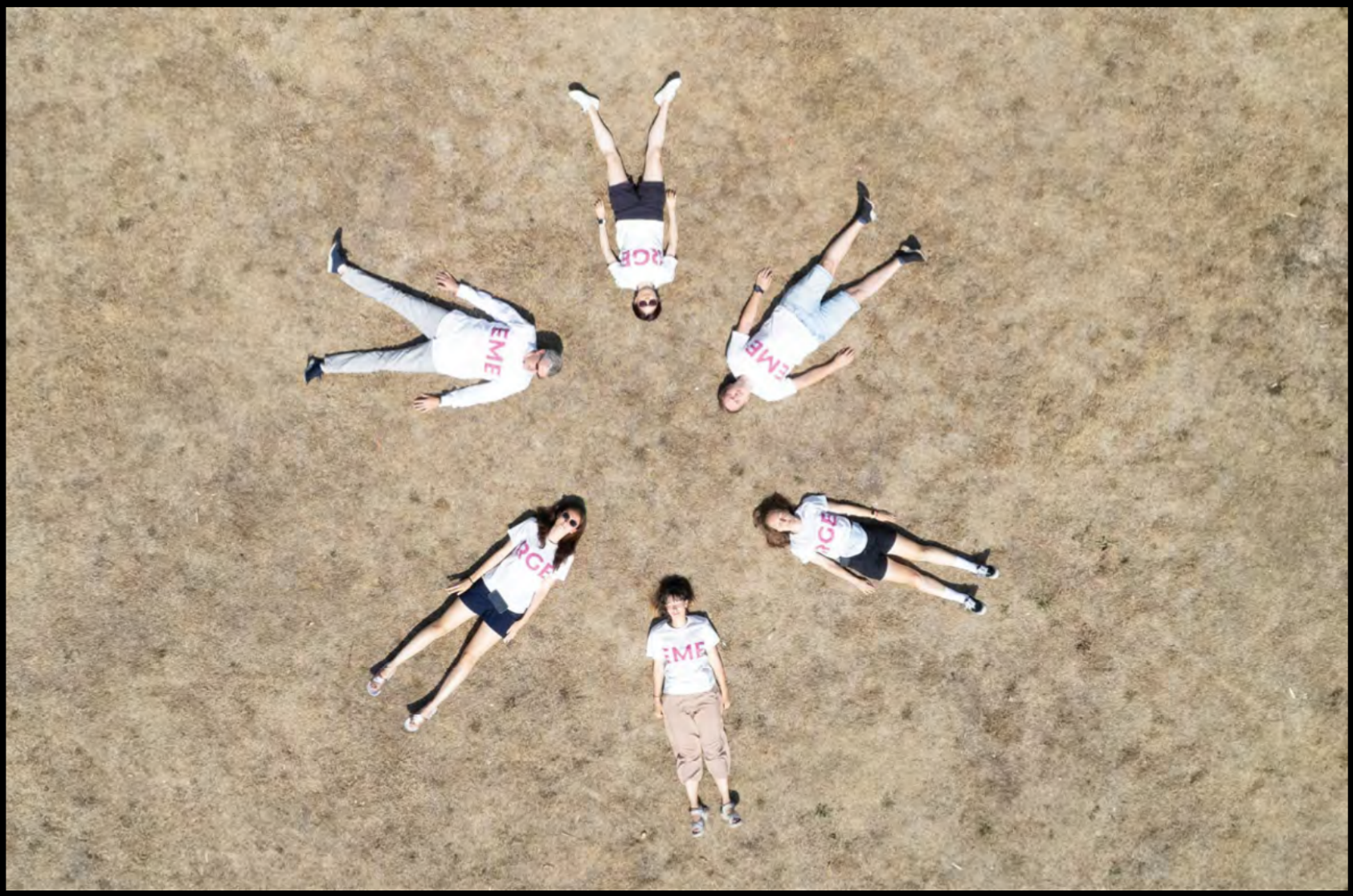

© Kai Hertfelder

LIEBER LESER, LIEBE LESERIN,

heute berichten wir über jüngste Ereignisse und Auszeichnungen. Außerdem blicken wir in Bildern auf das Jahr 2022 zurück.

NACHRUF ZUM TOD VON PROF. ARNO LEDERER

Mit großer Betroffenheit nimmt die Fakultät Architektur und Gestaltung und die HFT Stuttgart insgesamt Abschied von Prof. Arno Lederer.
Von 1985–1990 war er Professor für Konstruieren und Entwerfen an unserer Hochschule, im Anschluss wirkte er von 2003–2012 als Hochschulrat der HFT Stuttgart.

»HUBSCHRAUBERLANDEPLATZ – NEUBAU KATHARINENHOSPITAL« ERFOLGREICHE TEILNAHME AM IDEEN- UND GESTALTUNGS-WETTBEWERB

Studierende aus den Studiengängen Architektur und Bauingenieurwesen erzielten den 2. und 3. Preis sowie mehrere Ankäufe.

© Nicolai Rapp

»ARCHITEKTURPREIS GEBÄUDEINTEGRIERTE SOLARTECHNIK 2022«

Team coLLab der HFT Stuttgart gewann den Studentischen Preis im internationalen Wettbewerb.

© Andreas Kretzer

FLORIAN HÖRTIG AUS DEM BACHELOR-STUDIENGANG INNENARCHITEKTUR ERZIELTE WETTBEWERBSERFOLG BEIM HELMUT-RHODE-FÖRDERPREIS

Insgesamt fünf Arbeiten erhielten eine Anerkennung.

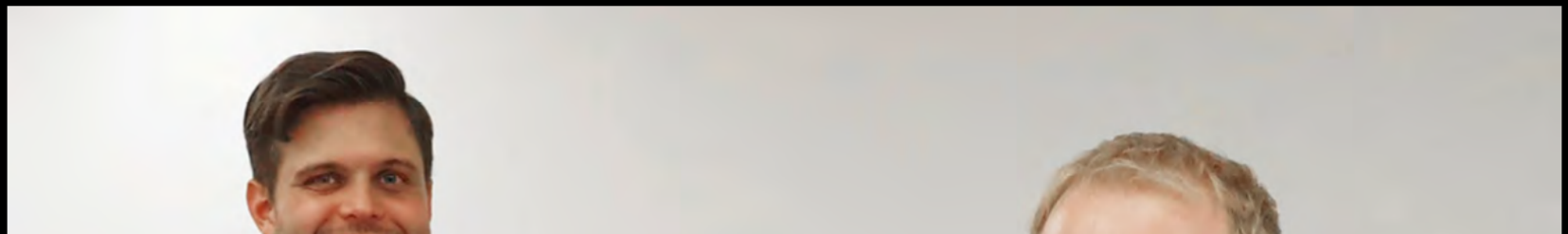

DIE DIESJÄHRIGE AUSZEICHNUNG DER MASTER-THESIS IM STUDIENGANG IPM GING AN LEONHARD KIENITZ-ROLLER

Wir gratulieren zu dieser Prämierung!

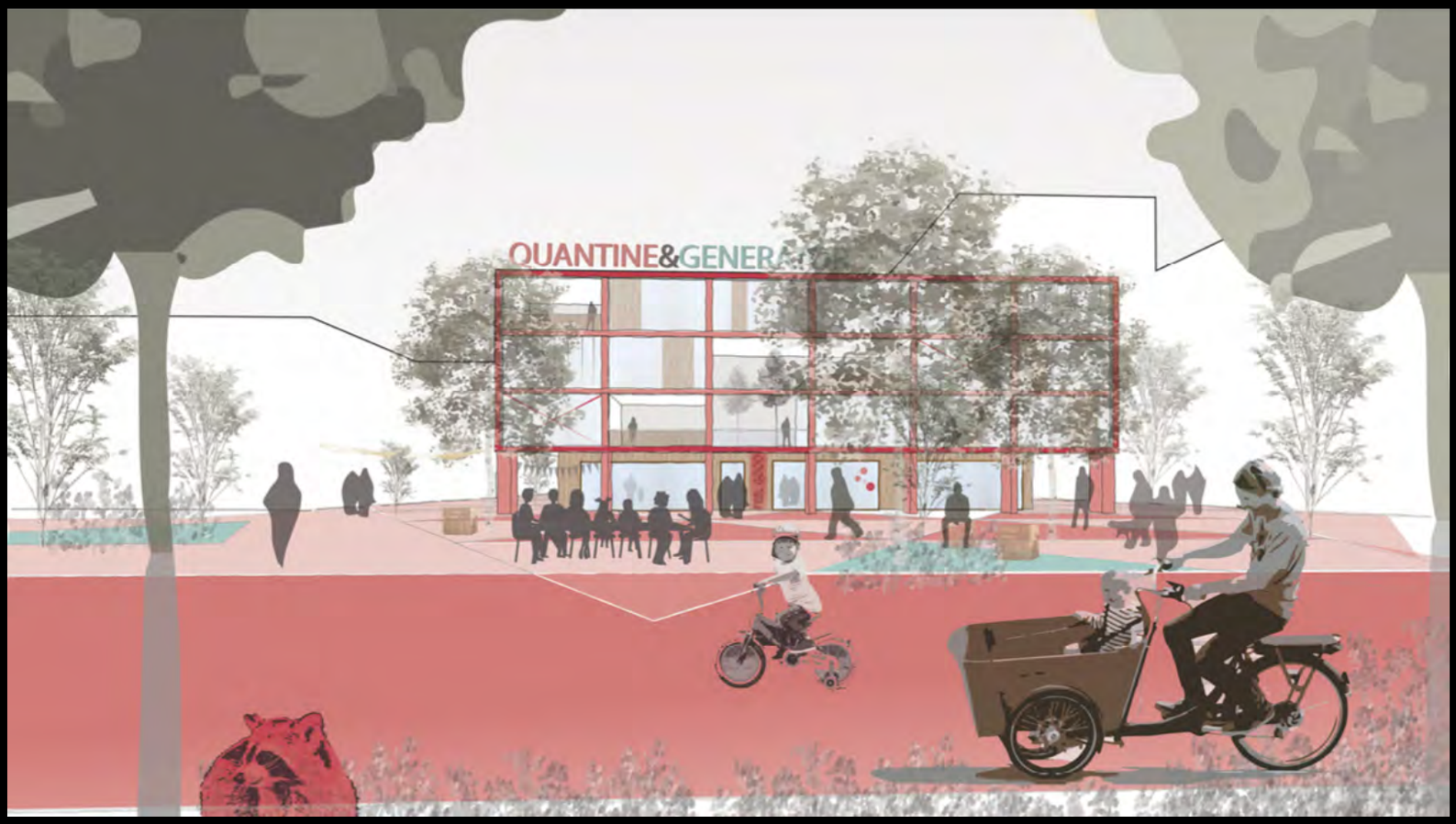

STUDIERENDE GEHÖREN ZU DEN PREISTRÄGERN DES WETTBEWERBS WISSENSNETZWERK STADT UND HANDEL E.V.

Mit ihrem Projekt »stadtBude Lörrach« konnten die Studierenden Benjamin Hueber, Irina Esterlein, Andreas Schauer und Alisa Stockburger des Master-Studiengangs Stadtplanung die Jury überzeugen.

WEITERE INFORMATIONEN ZU DIESEN BEITRÄGEN FINDEN SIE UNTER NEWS AUF DER WEBSEITE UNSERER FAKULTÄT.

RÜCKBLICK AUF DAS JAHR 2022

»AUSSTELLUNG BEST OF 2022«

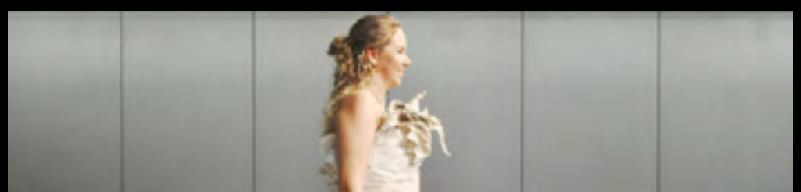

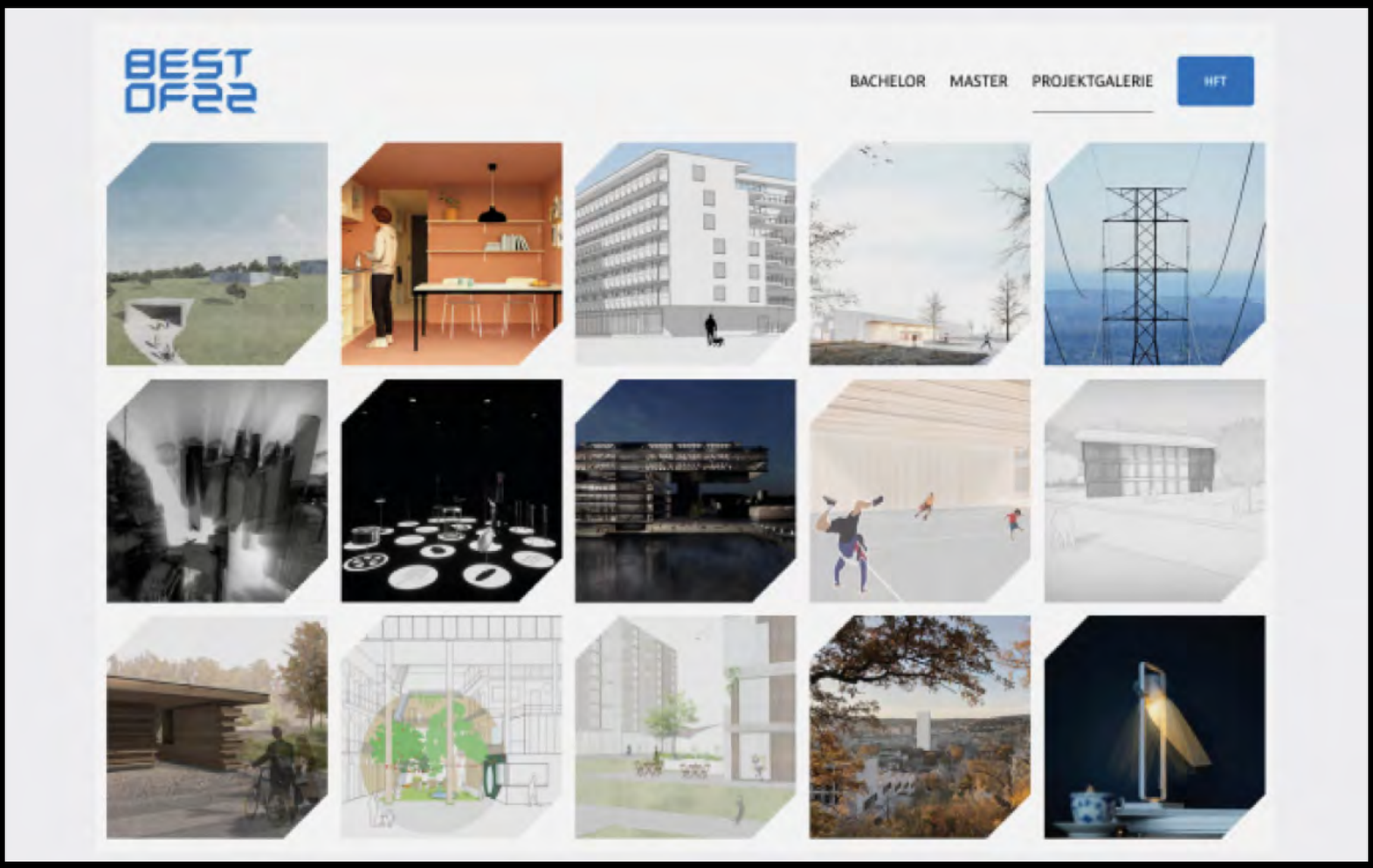

IN UNSERER DIGITALEN SAMMLUNG SIND ALLE ARBEITEN NACH WIE VOR ZU SEHEN: BESTOF.HFT-STUTTGART.DE

»PUNKT 7«

ARCHITEKTURVORTRÄGE

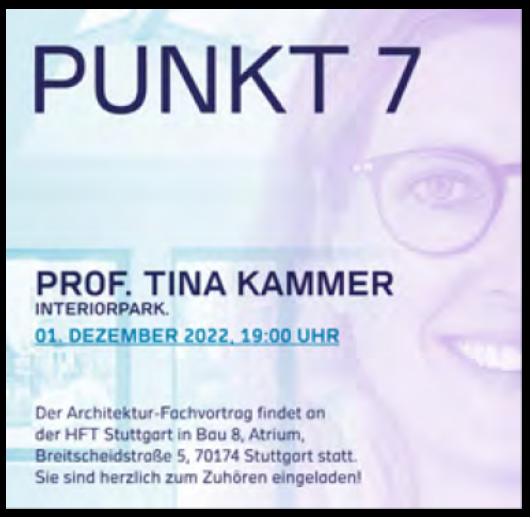

»METAMORPHOCITY« SUMMER SCHOOL FAKULTÄT A

© Kai Hertfelder

© Kai Hertfelder

»WHAT WE NEED TO KNOW ABOUT THE SMART CITY«

SYMPOSIUM SCS

© die arge lola, Stuttgart

© die arge lola, Stuttgart

© die arge lola, Stuttgart

© die arge lola, Stuttgart

»VON ERSTEN ERFOLGEN«

VORTRAGSREIHE DER INNENARCHITEKTUR

»IMIAD INTERNATIONAL WORKSHOP 2022« AN DER TECHNISCHEN UNIVERSITÄT ISTANBUL

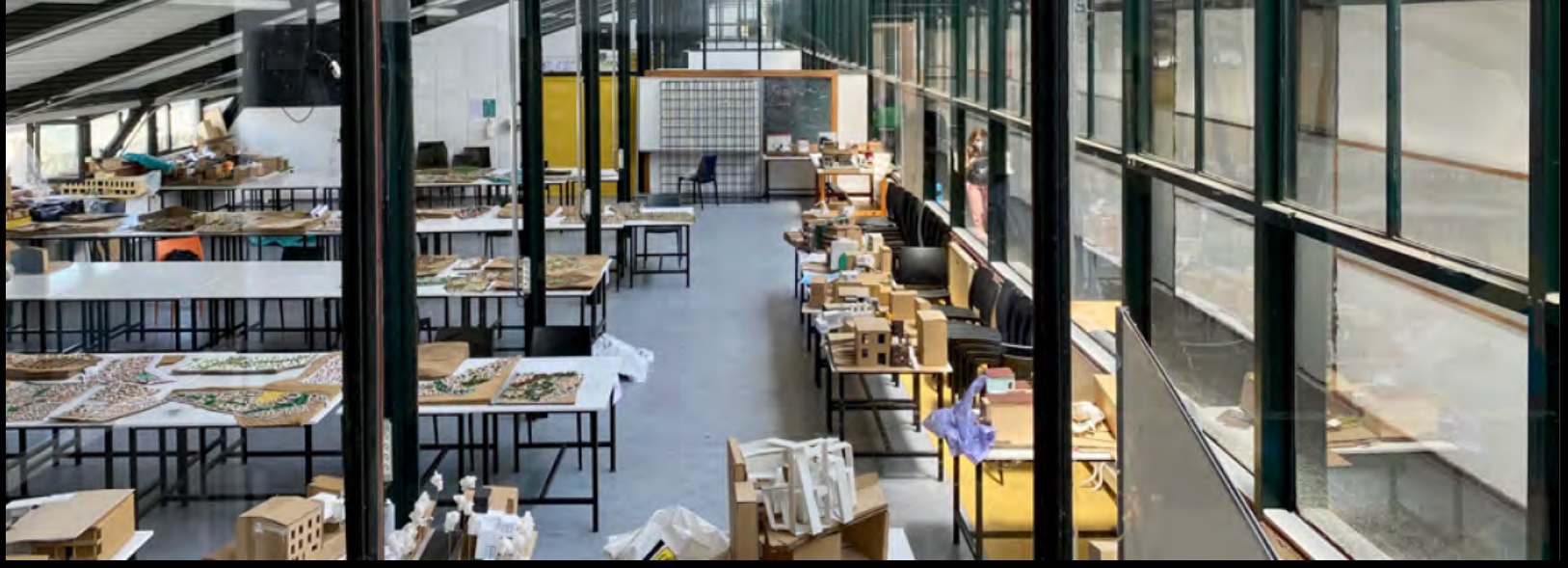

© Andreas Kretzer

© Firat Kuecuekersen

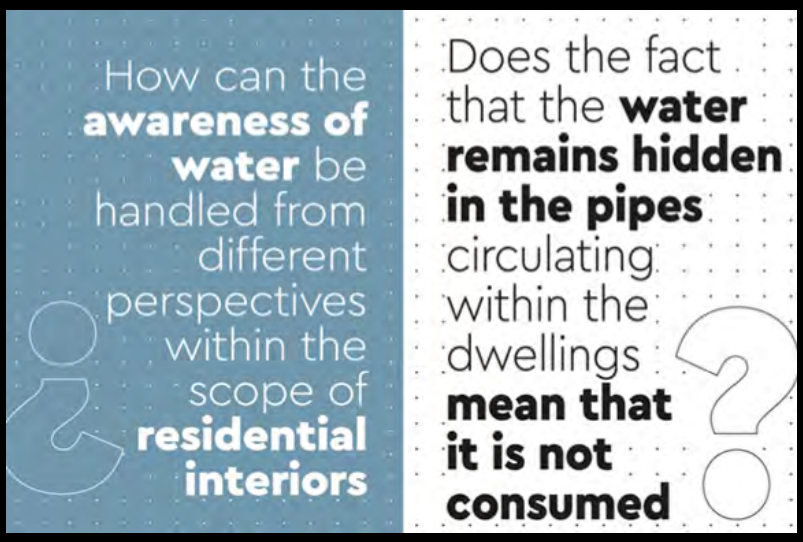

© Firat Kuecuekersen

© Melissa Acker

»IPM NETWORK TALKS 2022« VORTRÄGE & NETWORKING

IPM NETWORK TALKS

MASTER PROGRAMME
INTERNATIONAL
PROJECT MANAGEMENT

© Drees & Sommer

»SOLAR DECATHLON EUROPE 21-22« GROSSER ERFOLG FÜR DAS TEAM COLLAB

© SDE 21-22

© Nicolai Rapp

© Nicolai Rapp

© SDE 21-22

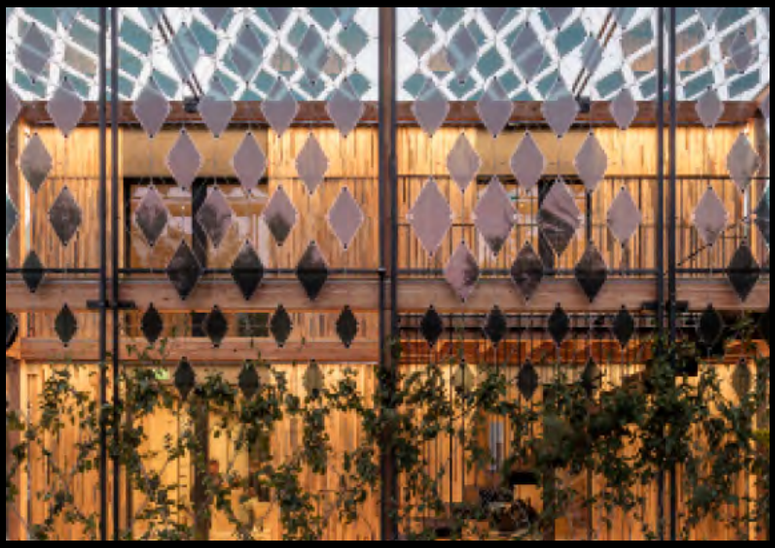

© Nicolai Rapp

© Nicolai Rapp

AUSSTELLUNG »ARCHITEKTUR UND COMIC« KOOPERATION HFT STUTTGART & HFK+G STUTTGART

© Andreas Kretzer

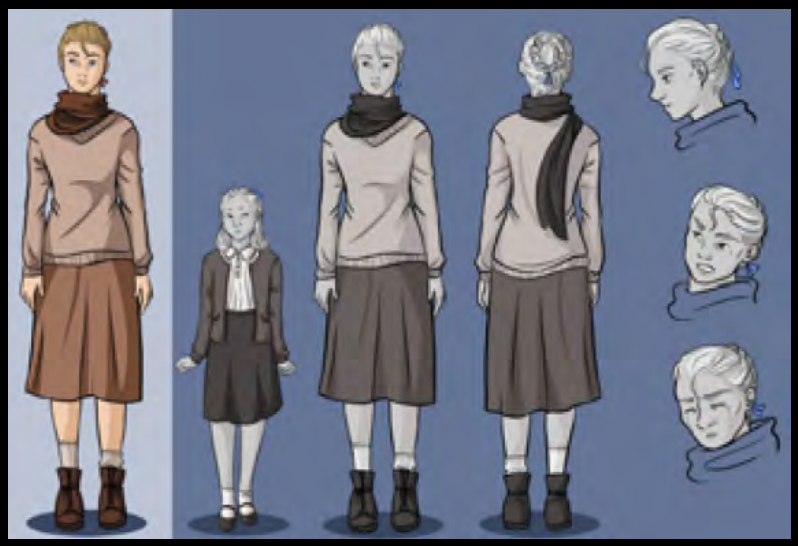

© Andreas Kretzer

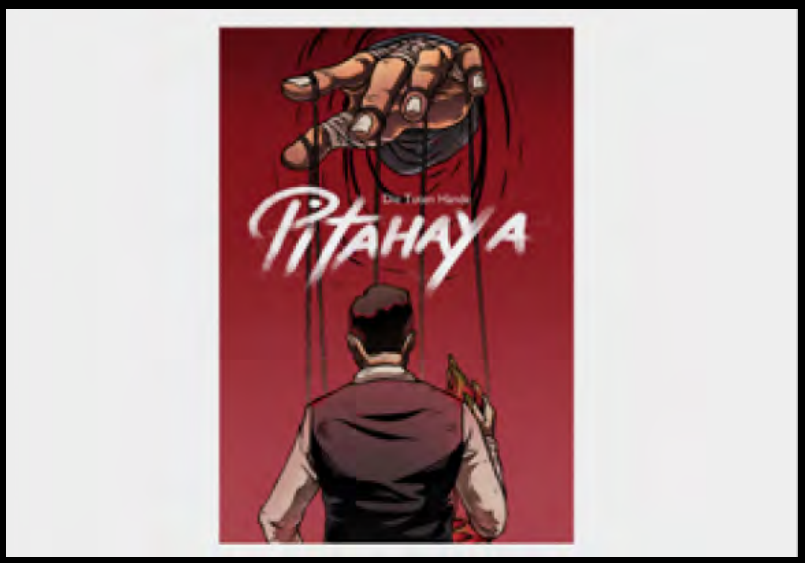

© Andreas Kretzer