

**ESRI ANWENDERTREFFEN BADEN-WÜRTTEMBERG**  
**27.06.2019**  
**HFT STUTTGART**  
**FLORIAN SIMETSREITER**

# ARCGIS 10.7 RELEASE - LIZENZIERUNGSÄNDERUNGEN

---

Bekanntgaben mit dem ArcGIS Online Dezember 2018 Release:

- Named User entwickeln sich weiter zu User Types
- Es werden zusätzliche User Types geschaffen
- Die Lizenzierung wird flexibler

# ArcGIS User Types | Passend zur Arbeitsweise Ihres Teams

## Identität

Wie melde ich mich an?  
Welches System (ArcGIS, AD, Google,...) identifiziert mich?

## Berechtigungen

+

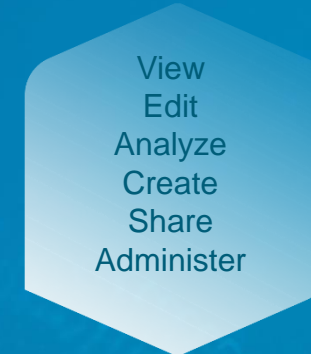

Welche prinzipiellen Berechtigungen hat mein Login?

+

## Anwendungen

Mit welchen Apps kann/darf mein Login arbeiten?

# ArcGIS User Types

Enthaltene Berechtigungen und Anwendungen

(Level 1)  
Viewer

Editor

Field Worker

(Level 2)  
Creator

GIS Professional

Insights Analyst

Identität

Berechtigung

Apps

## Betrachten

- ArcGIS Essential Apps

## Editieren

- ArcGIS Essential Apps
- ArcGIS Essential Apps
- Field Apps Bundle

## Erstellen

- ArcGIS Essential Apps
- ArcGIS Essential Apps
- Field Apps Bundle
- Field Apps Bundle
- Office Apps Bundle
- Office Apps Bundle
- ArcGIS Pro
- Insights

# ArcGIS User Types

Enthaltene Berechtigungen und Anwendungen

## Viewer

## Editor

## Field Worker

## Creator

## GIS Professional

## Insights Analyst

### Betrachten

### Editieren

### Erstellen

#### ArcGIS Essential Apps

- Map Viewer
- Scene Viewer
- Operations Dashboard
- Story Maps
- Hub Sites and Pages
- Web App Builder
- Configurable Apps

#### ArcGIS Essential Apps

#### ArcGIS Essential Apps

#### Field Apps Bundle

- Collector
- Survey123
- Workforce

#### ArcGIS Essential Apps

#### Field Apps Bundle

#### Office Apps Bundle

- ArcGIS Maps for Office
- ArcGIS Maps for Sharepoint

#### ArcGIS Essential Apps

#### Field Apps Bundle

#### Office Apps Bundle

#### ArcGIS Pro

- Basic/Standard/Advanced
- Extensions

#### Insights

+ weitere Apps, für die die Berechtigung des User Types ausreichend ist

# ARCGIS 10.7 RELEASE

---

- Release von ArcGIS 10.7 und ArcGIS Pro 2.3 seit 21. März auf MyEsri verfügbar
  - Deutsche Sprachpakete seit 25. Juni verfügbar

## ArcGIS 10.7.1

- Release geplant für diese Woche

## ArcGIS Online

- Juni 2019 Release seit 25. Juni verfügbar -  
<https://arcgis.esri.de/arcgis-online-das-juni-release-ist-da/>

# ARCGIS PRO 2.3

# KUNDENWÜNSCHE (IDEAS)

---

## 51 Ideas in ArcGIS Pro 2.3 implementiert

- [Kurzvideo: Ideas in ArcGIS Pro 2.3](#)
- [GeoNet Post: Ideas in ArcGIS Pro 2.3](#)

The following ideas have moved to **Under Consideration**:

- 💡 ArcGIS Pro support for importing and exporting traverse files
- 💡 Button to re-open model progression pop-up or ribbon model terminate button
- 💡 Allow models to automate in ArcCatalog
- 💡 Modelbuilder results/process window with XML layout
- 💡 Preview python equivalent of Modelbuilder
- 💡 Change "Add to Display" option in Modelbuilder to work from a tool for Feature classes and TABLES
- 💡 Check License Required to Run Model
- 💡 ArcGIS Pro Attribute Rules Modification
- 💡 Add "Custom Overlay Grid" to the Layout options for Grids/Graticules in ArcGIS Pro

The following ideas have moved to **In Product Plan**:

- 💡 Generalize Vector Data on Export Settings
- 💡 Add ISO 19115-1:2014 and other modern metadata style sheets
- 💡 Add Export Model to Python Script back to ArcGIS Pro
- 💡 Bring production printing to ArcGIS Pro including spot colors
- 💡 Export/Import Bookmarks in ArcGIS Pro
- 💡 Add 'Freeze attribute column' to ArcPro
- 💡 Stop the ArcGIS Pro table view jumping around when I calculate attributes
- 💡 ArcGIS Pro: symbology for selected polygons
- 💡 Add Attribute Transfer Tool to Pro at 2.2.1
- 💡 ArcGIS Pro: "Label Class" SQL expression text box needs formatting
- 💡 Improve the performance of model builder feature selection iterator
- 💡 Make saving a model more user friendly
- 💡 Make ArcGIS Pro GeoProcessing dialog window scroll automatically
- 💡 Modelbuilder keyboard shortcuts
- 💡 Add depth to ArcToolbox
- 💡 Create submodel direct from the main model by selecting and saving
- 💡 Bring back "Intermediate Data" Option on Modelbuilder
- 💡 Geoprocessing History to Model Builder or Task

# ARCGIS PRO 2.3: HIGHLIGHTS UND NEUERUNGEN

Bemaßungen (Dimensions)

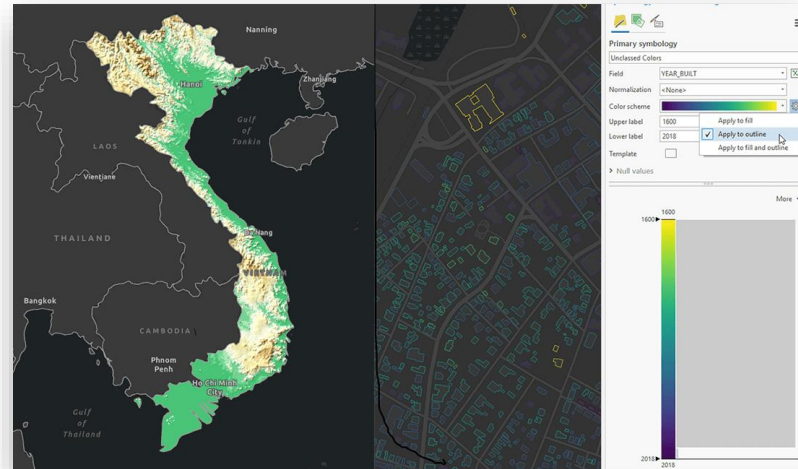

Verbesserungen bei der Kartendarstellung

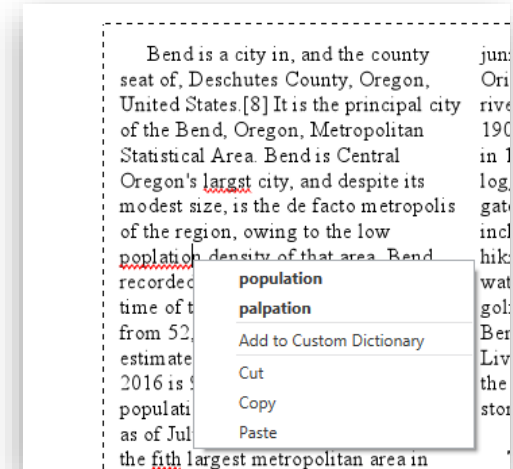

Text in Layouts

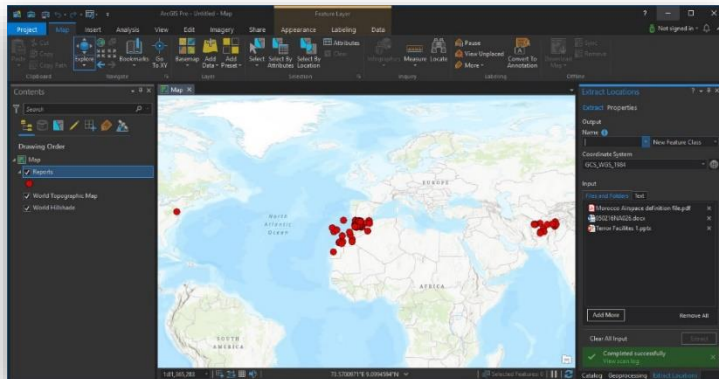

ArcGIS Locate XT: Neue Erweiterung

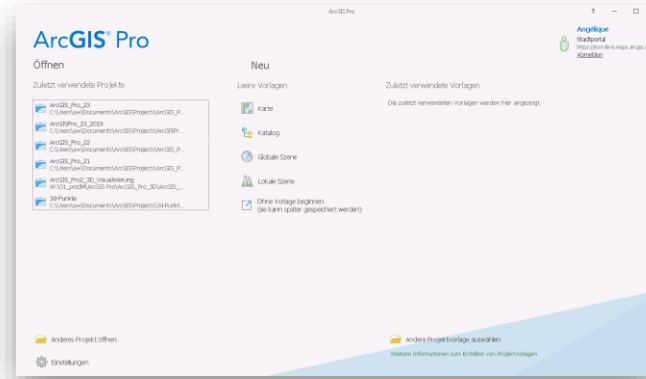

Neue UX beim Start

3D Neuerungen

# ARCGIS PRO 2.3: HIGHLIGHTS UND NEUERUNGEN

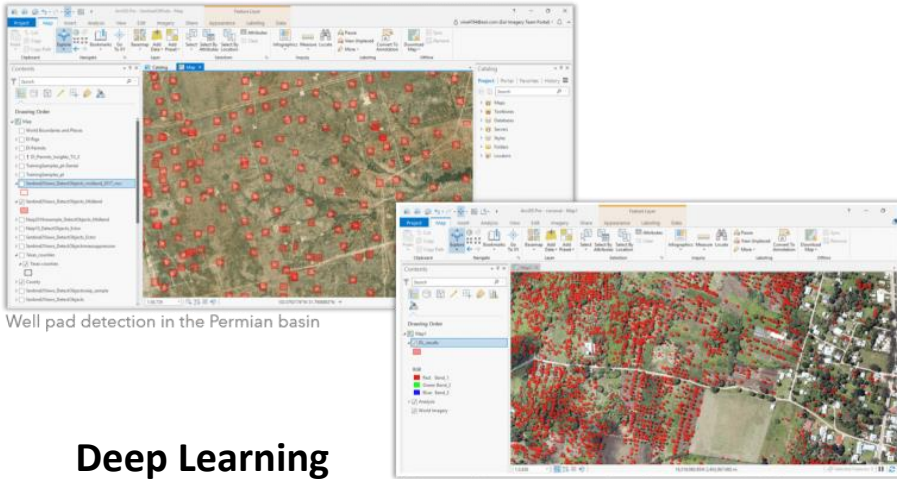

Well pad detection in the Permian basin

**Deep Learning**

Palm tree detection using deep learning in ArcGIS

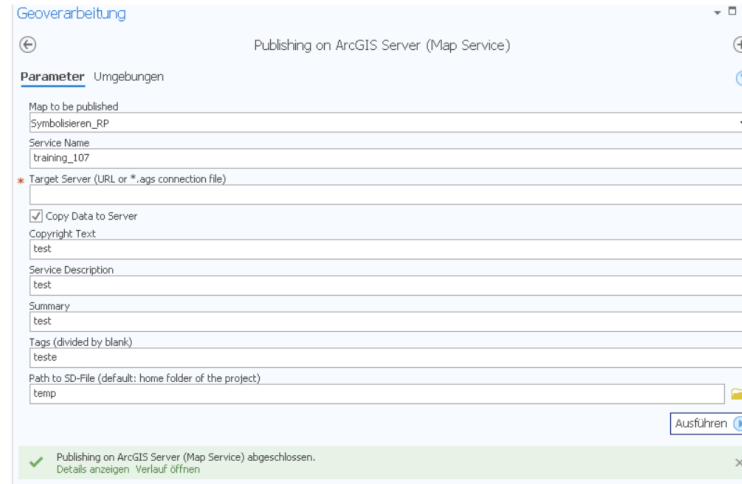

**Geoverarbeitung**

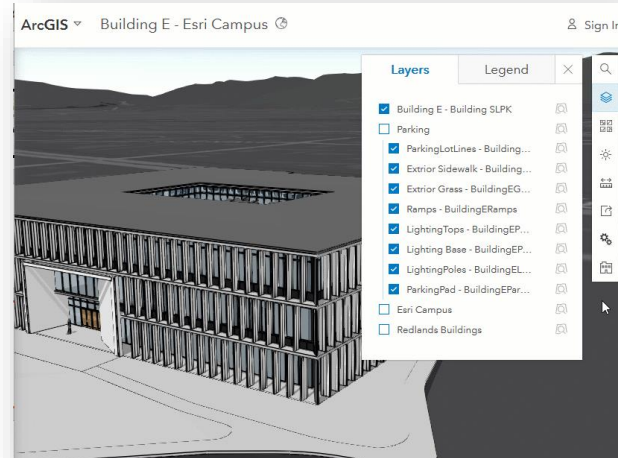

**Gebäude-Szenen-Layer (BIM)**

**Berichte**

# ARCGIS LOCATE XT

Neue Erweiterung für ArcGIS Pro, um Textdokumente nach geographischen Informationen zu durchsuchen und als Feature abzuspeichern.

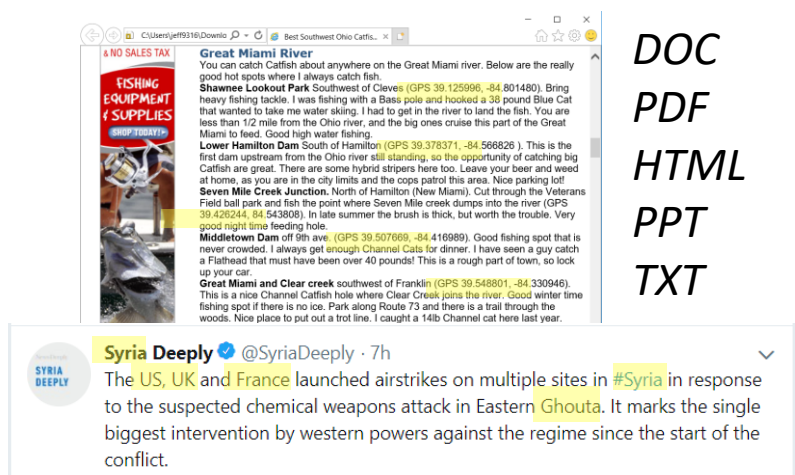

DOC  
PDF  
HTML  
PPT  
TXT

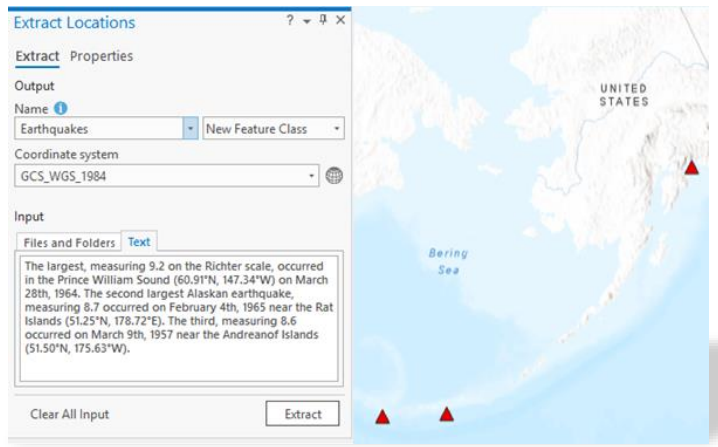
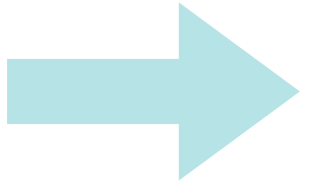

# PUBLISH TO SERVER STANDALONE

---

## Situation

Bis ArcGIS Pro 2.2.x können Services nur gegen ArcGIS Online und ArcGIS Enterprise veröffentlicht werden

## Neu mit ArcGIS Pro 2.3

- Services können *auch* gegen ArcGIS Server Standalone veröffentlicht werden
- Primärer Weg ist natürlich weiterhin gegen ArcGIS Enterprise oder ArcGIS Online zu veröffentlichen

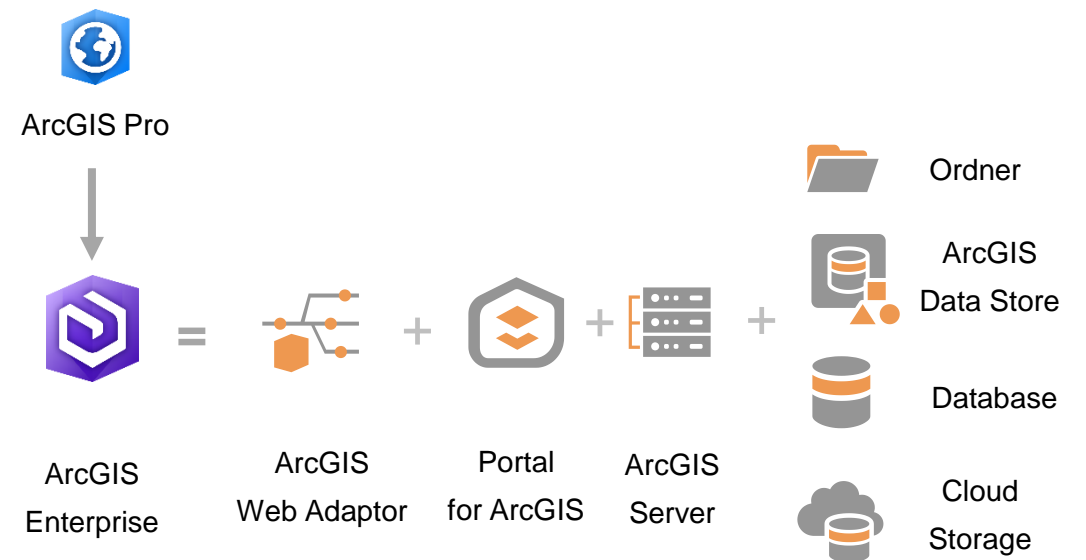

# ARCGIS ENTERPRISE 10.7

# HOSTED FEATURE LAYER

## Management von (Hosted) Feature Layer komplett in ArcGIS Enterprise durchführbar

- Weboberfläche, kein Desktop notwendig
- Über Python/REST Befehle

Vollständig automatisierbar (Notebooks!)

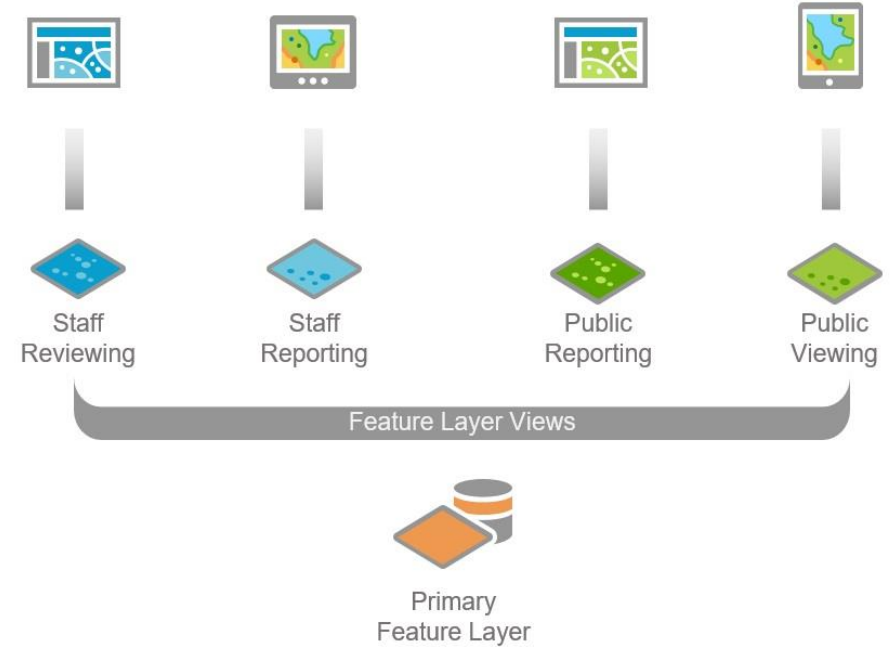

```
publishing_sd_shapefiles_and_csv (autosaved) Python 3
```

```
File Edit View Insert Cell Kernel Widgets Help Not Trusted Python 3
```

```
my_folder_name = "Rainfall Data"
delete_existing_folder(my_folder_name) # returns True if folder exists, or False if non-exist
```

Out[3]: True

### Publish all the service definition files in a folder

The sample below lists all the service definition (.sd) files in a data directory and publishes them as web layers. To publish a service definition file, we first add the .sd file to the Portal, and then call the publish() method:

```
In [4]: # path relative to this notebook
data_dir = "data/"

#Get list of all files
file_list = os.listdir(data_dir)

#Filter and get only .sd files
sd_file_list = [x for x in file_list if x.endswith(".sd")]
print("Number of .sd files found: " + str(len(sd_file_list)))
```

# PRODUCT LIFE CYCLE

---

**Der Produktlebenszyklus von ArcGIS Enterprise wird mit 10.7 geändert.**

- **Neues Konzept für kurzfristige Unterstützung (STS) und langfristige Unterstützung (LTS) Releases**
  - STS-Releases - 3 Jahre Support (1,5 Jahre Patches)
  - LTS-Releases - 6 Jahre Support (4 Jahre Patches)
- **Verstärkt das bereits bestehende Kundenverhalten und vereinfacht den langfristigen Support für Esri**

# TRACKER FOR ARCGIS

---

## Neue App zur Standortverfolgung (Location Tracking)

### Tracker Mobile App (iOS, Android)

- Unterstützt Offline-Nutzung
- Optimiert für niedrigen Akkuverbrauch
- User steuert Tracking selbst

### Track Viewer Web Applikation

- Anzeige und Verwaltung von Benutzern und deren Standorten

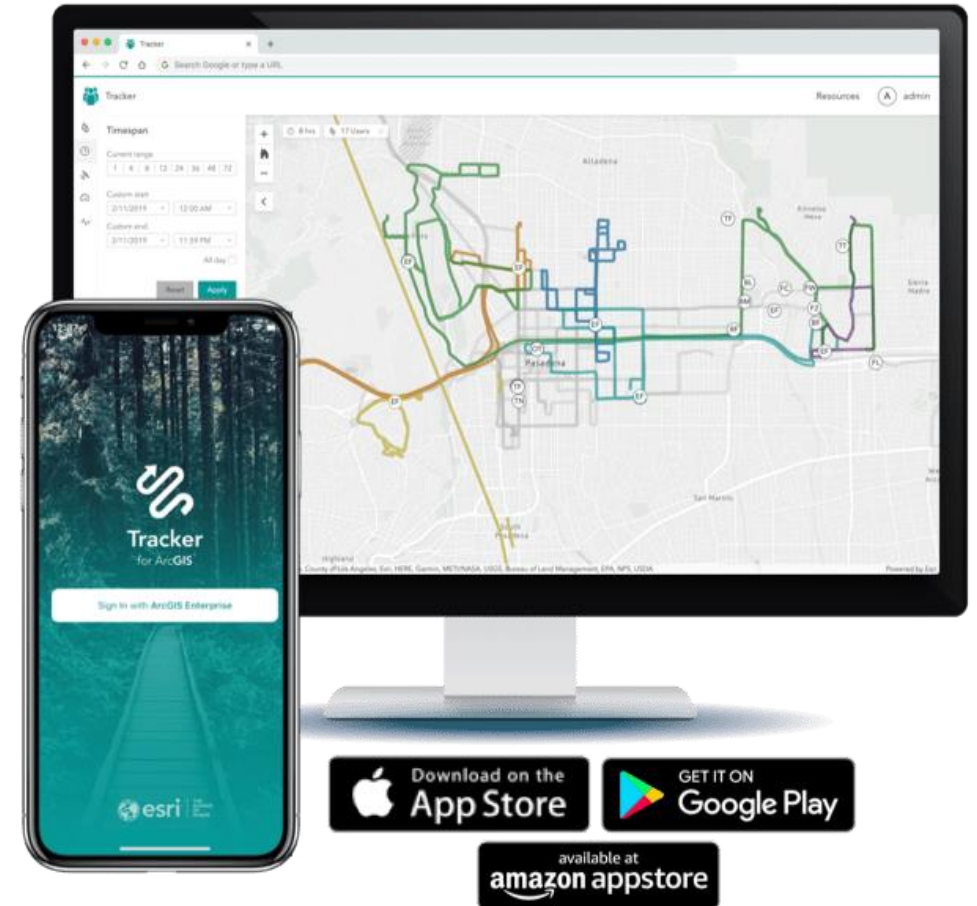

# ARCGIS INDOORS

---

## Ein System für Indoor-Navigation und Facility Management

- Einfaches Abrufen von Arbeitsplatzinformationen
- 2D & 3D Karten und Visualisierungen
- Präzise Positionierung im Gebäudebereich

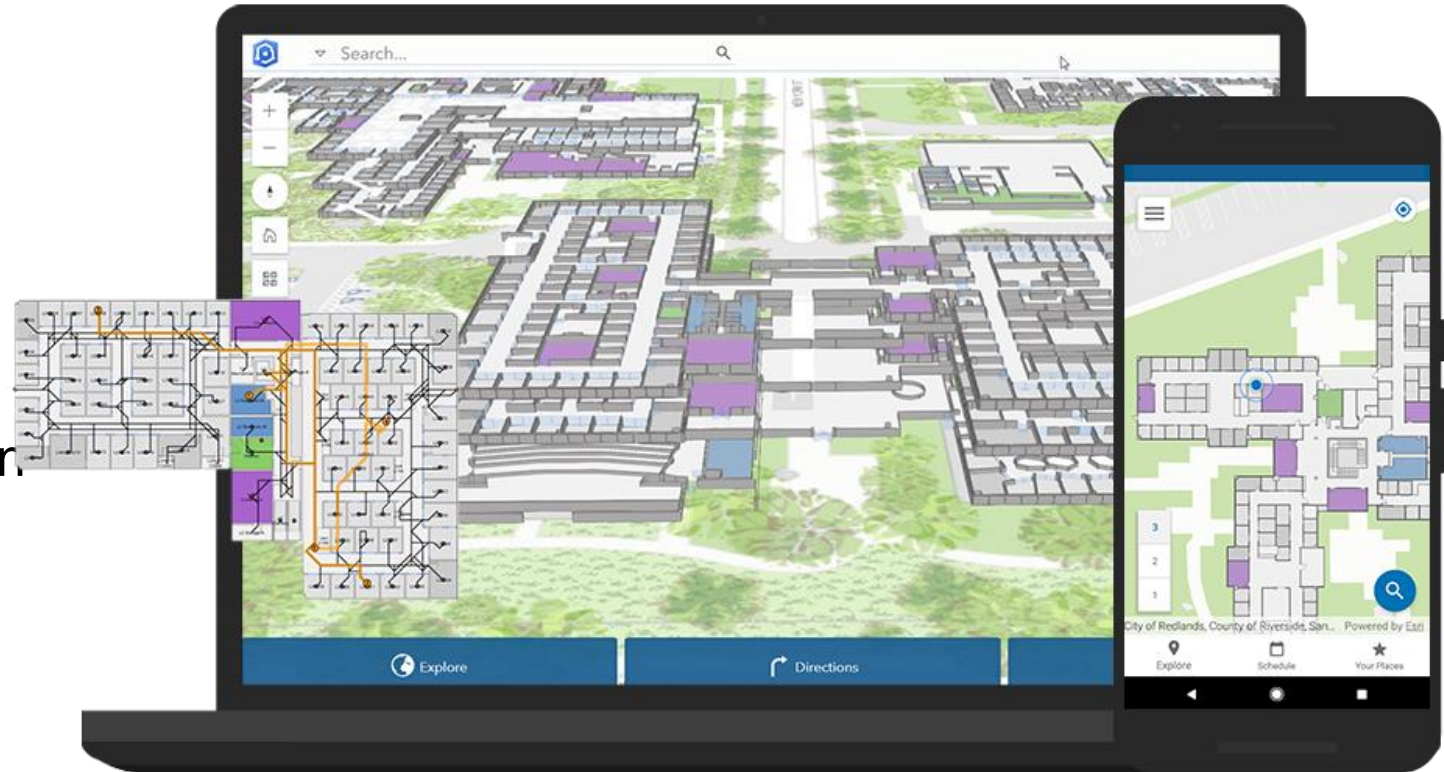

# ARCGIS NOTEBOOK SERVER

# WAS SIND NOTEBOOKS?

- webbasierte, interaktive **Rechenumgebung** um Code zu schreiben, dokumentieren, ausführen, Daten visualisieren, Berechnungen durchführen, Resultate begutachten
- Jupyter ist eine beliebte Open-Source-Notebook-Umgebung
- Erstellung von effektive Modelle durch den Einsatz von Geodaten und Analysewerkzeuge mit Esri Python-Bibliotheken

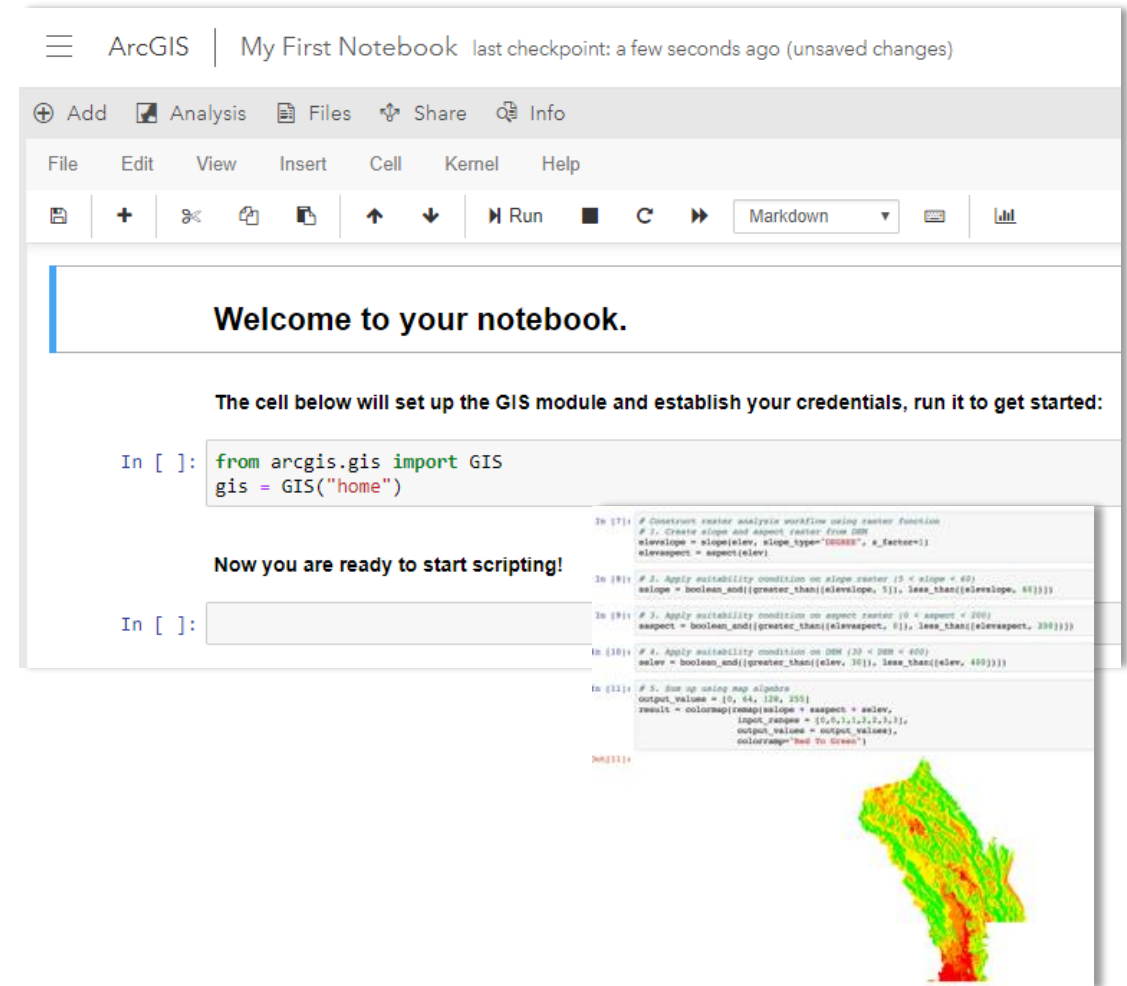

```
In [ ]: from arcgis.gis import GIS
gis = GIS("home")
```

Below this, another instruction reads: "Now you are ready to start scripting!". A second code cell is shown with the following Python code:

```
In [7]: # Construct raster analysis workflow using raster function
# 1. Create slope and aspect raster from DEM
elevslope = slope(elev, slope_type="DEGREE", z_factor=1)
elevaspect = aspect(elev)

In [8]: # 2. Apply suitability condition on slope raster (5 < slope < 40)
slope = boolean_and(greater_than(elevslope, 5), less_than(elevslope, 40))

In [9]: # 3. Apply suitability condition on aspect raster (0 < aspect < 200)
aspect = boolean_and(greater_than(elevaspect, 0), less_than(elevaspect, 200))

In [10]: # 4. Apply suitability condition on DEM (20 < DEM < 400)
elev = boolean_and(greater_than(elev, 20), less_than(elev, 400))

In [11]: # 5. Sum up using map algebra
output_values = [0, 64, 128, 192]
result = colormap(raster(slope) * aspect * elev,
input_ranges = [(0,1), (1,2), (2,3)],
output_values = output_values,
colorramp="Red To Green")

Out[11]:
```

The final output is a map visualization showing a terrain suitability analysis. The map uses a color ramp from red to green, with red indicating the most suitable areas and green indicating less suitable areas. The map shows a complex, irregular shape with a mix of red and green areas, representing the result of the GIS analysis.

# WAS BIETET ARCGIS NOTEBOOKS?

---

- **Sofort einsatzbare Skriptbibliotheken**
  - ArcGIS API for Python
  - arcpy
  - Bibliotheken für Mathematik, Statistik und Machine Learning
- **Galerie mit Notebook-Beispielen**
  - Beispiele sind End-to-End-Workflows
  - Administrative Notebook-Beispiele
- **Nahtlose Integration mit der Web-GIS-Schnittstelle**
  - Zugriff auf Daten und Analysewerkzeuge (GeoAnalytics, Image Server)
  - Zusammenarbeit und Freigabe

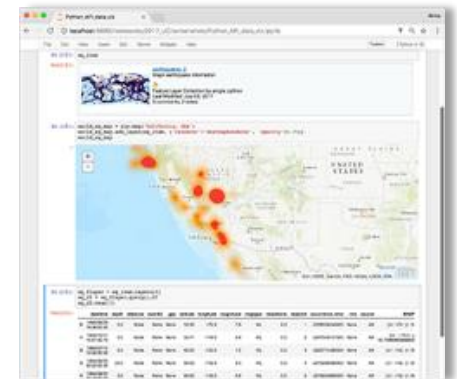

# ARCGIS NOTEBOOKS - LIZENZIERUNG

---

- **ArcGIS Enterprise 10.7: ArcGIS Notebook Server**

- neue Server-Lizenzrolle
- 2 Levels:

Standard\* (in AGE enthalten)

Advanced\* (4 Core-Lizenz)

- **ArcGIS Online 2019: ArcGIS Notebooks**

- kein Server oder Infrastruktur, die der Kunde einrichten muss

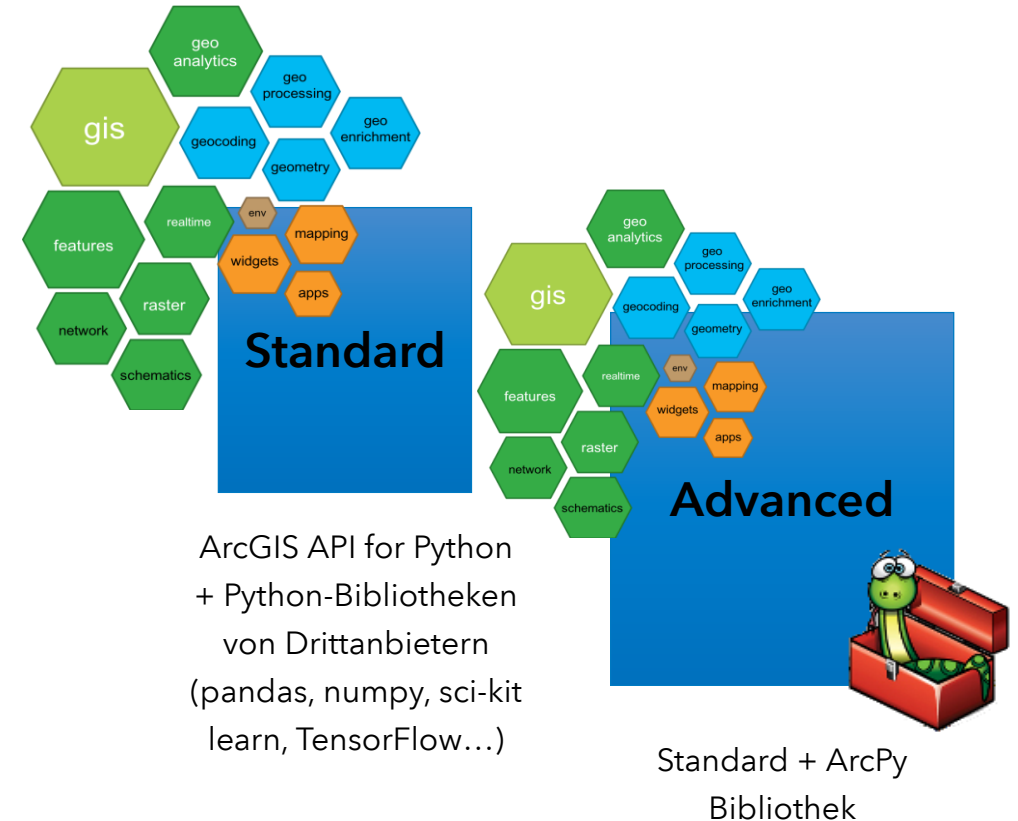

# WEBHOOKS

# WAS SIND WEBHOOKS?

---

- stellt anderen Anwendungen automatisch ereignisgesteuerte Informationen zur Verfügung
- automatisierte und integrative Workflows erstellen
- automatische Benachrichtigung, wenn bestimmte Ereignisse in ArcGIS Enterprise eintreten
- neue ArcGIS Enterprise-Funktion in 10.7

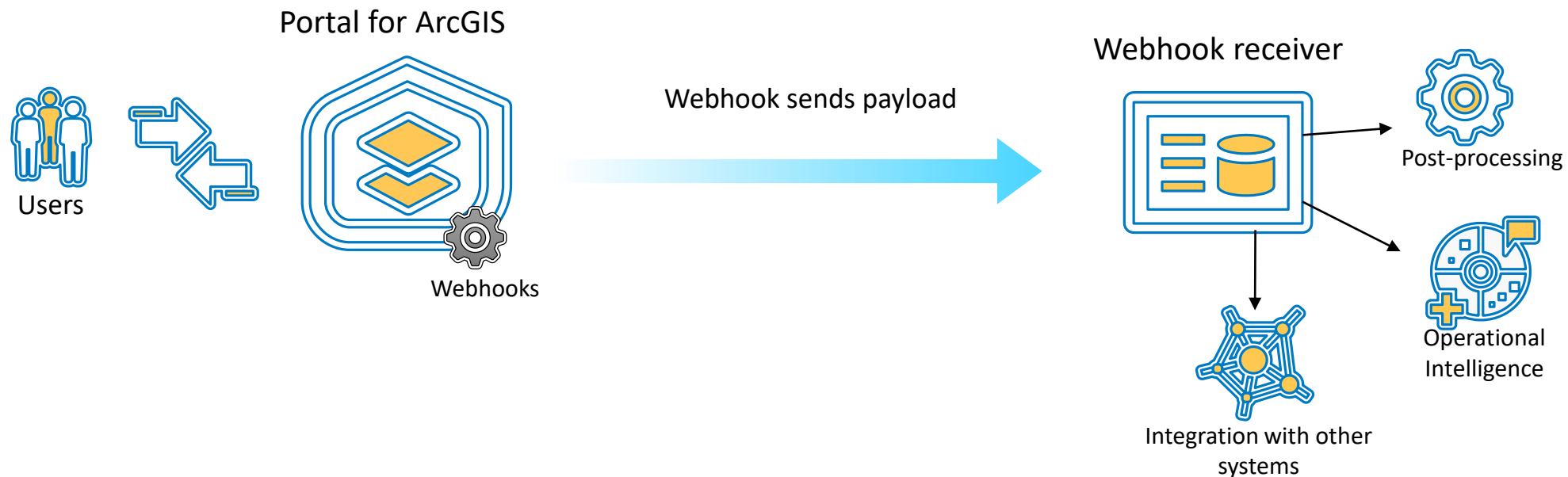

# TRIGGER EVENTS

---

- Vorgang, der erstellt wurde, um das Webhook auszulösen
- ein Webhook kann mehr als ein Triggerereignis besitzen
- Trigger Events für: Portal-Items, Portal-User und Portal-Gruppen

Trigger event	URI example
All trigger events for all items	<b>/items</b>
Add item to the portal	<b>/items/add</b>
All trigger events for a specific item	<b>/items/&lt;itemID&gt;</b>
Delete a specific item	<b>/items/&lt;itemID&gt;/delete</b>
Update a specific item's properties	<b>/items/&lt;itemID&gt;/update</b>
Move an item or changing ownership of the item	<b>/items/&lt;itemID&gt;/move</b>
Publish a specific item	<b>/items/&lt;itemID&gt;/publish</b>
Share a specific item	<b>/items/&lt;itemID&gt;/share</b>
Unshare a specific item	<b>/items/&lt;itemID&gt;/unshare</b>

Trigger event	URI example
All trigger events for all users in the portal	<b>/users</b>
All trigger events associated with a specific user	<b>/users/&lt;username&gt;</b>
Delete a specific user	<b>/users/&lt;username&gt;/delete</b>
Update a specific user's profile	<b>/users/&lt;username&gt;/update</b>
Disable a specific user's account	<b>/users/&lt;username&gt;/disable</b>
Enable a specific user's account	<b>/users/&lt;username&gt;/enable</b>

Trigger event	URI example
All trigger events for all groups	<b>/groups</b>
Add group	<b>/groups/add</b>
All trigger events for a specific group	<b>/groups/&lt;groupID&gt;</b>
Update a specific group	<b>/groups/&lt;groupID&gt;/update</b>
Delete a specific group	<b>/groups/&lt;groupID&gt;/delete</b>
Enable <b>Delete Protection</b> for a specific group	<b>/groups/&lt;groupID&gt;/protect</b>
Disable <b>Delete Protection</b> for a specific group	<b>/groups/&lt;groupID&gt;/unprotect</b>
Invite a user to a specific group	<b>/groups/&lt;groupID&gt;/invite</b>
Add a user to a specific group	<b>/groups/&lt;groupID&gt;/addUsers</b>

# ARCGIS ONLINE JUNI 2019 RELEASE

# ARCGIS ONLINE JUNI 2019 RELEASE

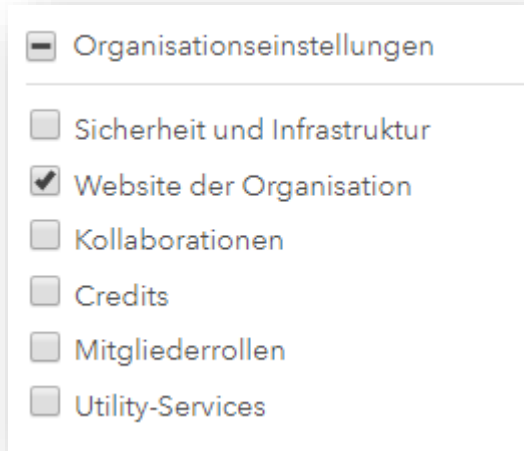

**Neue Admin-Rollen**

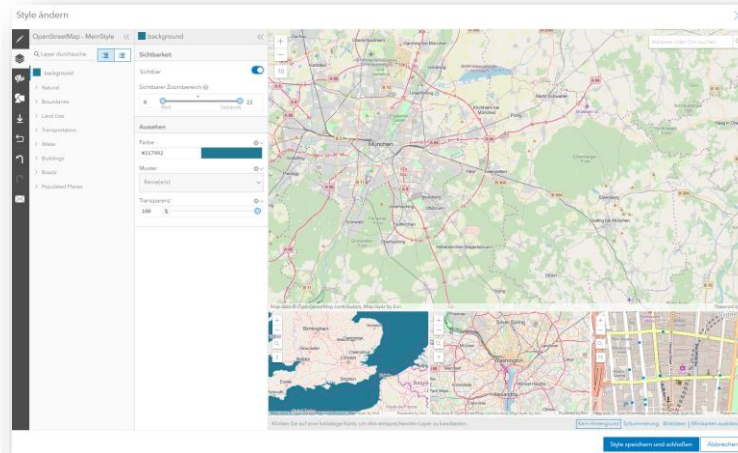

**Vector Tile Editor**

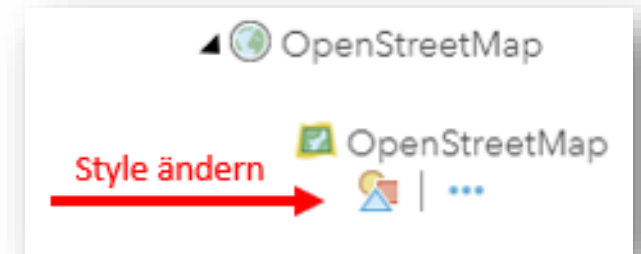

**Aufruf Style Editor für Vector Tiles**

**Neue Smart Mapping Styles**

**Scene Viewer mit Gebäudemodell und Geschößfilter**

WIE GEHT ES WEITER?

KNOW HOW

# ARCGIS LERNEN

---

**Learn ArcGIS**  
<https://learn.arcgis.com/>

**ArcGIS Pro Doku & Tutorials**  
<http://pro.arcgis.com/de/pro-app/>

**ArcGIS Blog**  
<https://arcgis.esri.de/>

**Esri Schulungen**  
<https://www.esri.de/schulung/kursangebot>

SAVE THE DATE

# ESRI KONFERENZ 2020 - WCC BONN

---

**Von der GIS Talk zur Esri Konferenz – 03. & 04. März 2020 im World Conference Center in Bonn**

- Fachvorträge und Tech Tracks
- GIS-Innovationen
- Best Practices

<https://www.esri.de/de-de/esri-konferenz-2020/uebersicht>

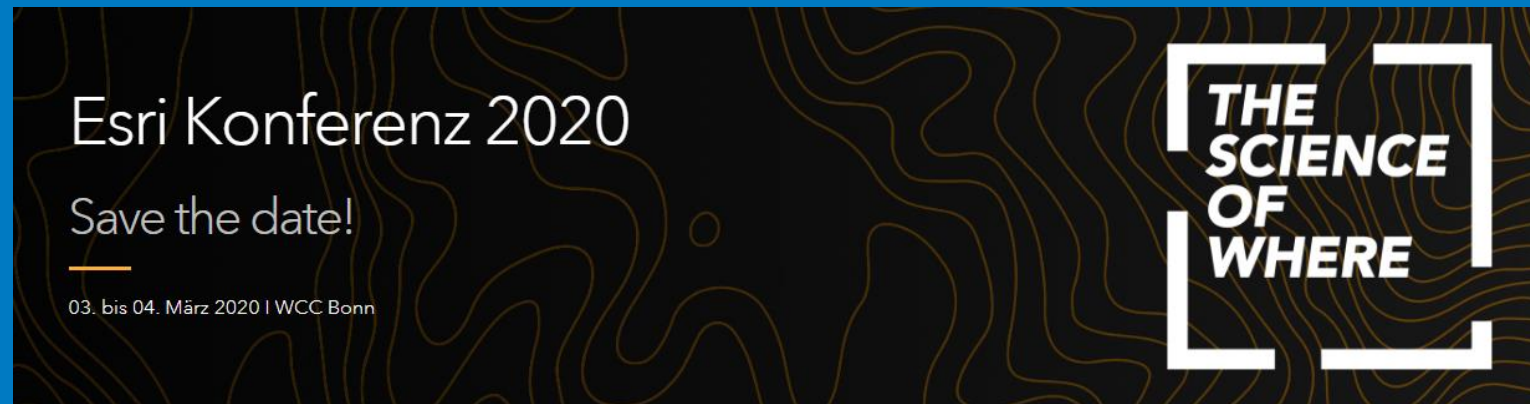

# ESRI IN DEUTSCHLAND UND DER SCHWEIZ

## DAS UNTERNEHMEN

---

An 10 Standorten vertreiben die Esri Deutschland GmbH und die Esri Schweiz AG als Distributoren die Produkte von Esri Inc. und unterstützen Anwender umfassend: von Consulting und Implementierung bis hin zu Schulungen und Support – seit 1979 mit dem ganzen Erfahrungsreichtum von 300 Mitarbeitern in Deutschland und der Schweiz.

### **Esri Deutschland GmbH Kranzberg**

Niederlassung Hamburg  
Niederlassung Leipzig

Niederlassung Berlin  
Niederlassung Hannover  
Niederlassung Münster

Niederlassung Bonn  
Niederlassung Köln

### **Esri Schweiz AG Zürich**

Niederlassung Nyon

# THE SCIENCE OF WHERE

